

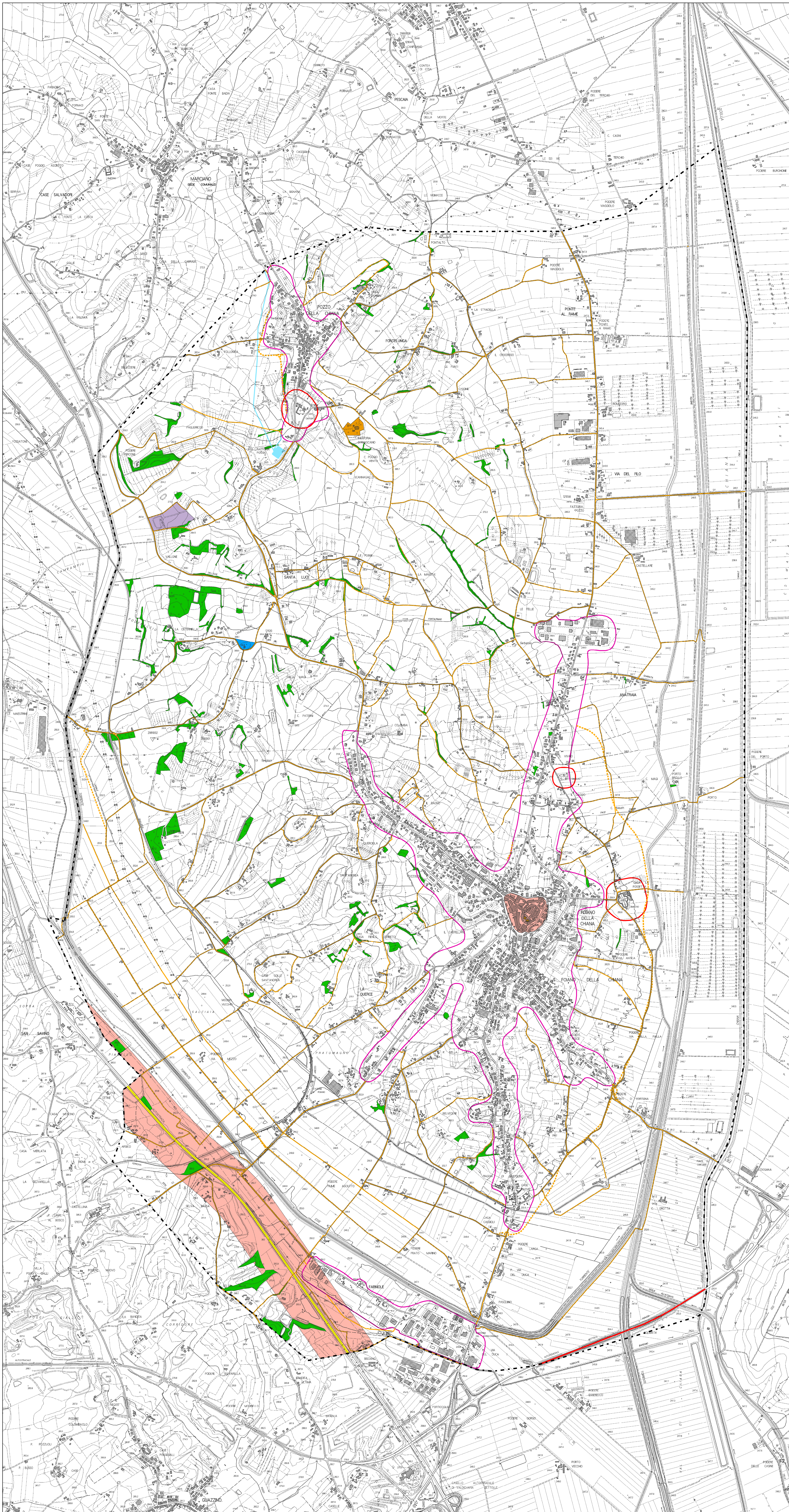

Sindaco - Ass. all'Urbanistica:
 Franco Parigi
 Resp. del Procedimento:
 Arch. Mario Cheri
 Garante della comunicazione:
 Geom. Giovanni De Corso

Progetto: Gian Franco Di Pietro
 Collaboratori: Arch. Tommaso Di Pietro
 Arch. Teresa Gobbo
 Studi geologici: Geol. Riccardo Ancillotti
 Geol. Fausto Capacci
 Geol. Renzo Falaschi
 Studi idraulici: Ing. Angela Cardini

Supporto al Sistema Informativo Territoriale: Ar-Tel S.p.A.



- Boschi
 (art. 142 comma 1 lettera g del 'Codice dei beni culturali e del paesaggio')
- Vincolo archeologico
 (art. 10 comma 3 lettera a del 'Codice dei beni culturali e del paesaggio')
- Edifici vincolati ex 1089
 (art. 10 comma 3 lettera a del 'Codice dei beni culturali e del paesaggio')
- Vincolo paesistico ex 1497
 (art. 10 comma 3 lettera a del 'Codice dei beni culturali e del paesaggio')
- Ex discarica da bonificare
- Vincolo per la realizzazione di opere di adduzione idrica
 dall'invaso di Montedoglio - Vasca n. 23
- Vincolo cimiteriale

Classificazione delle strade extraurbane
 (D. Lgs. n. 285 del 30.04.1992 e D.P.R. n. 495 del 16.12.1992)

- Limite dei centri abitati
- A - Autostrada
- B - Strada extraurbana principale
- F - Strada locale
- F - Strada locale di progetto