

Carta geometrica della Toscana nella proporzione di 1/100,000 copiata dall'originale

P.T.C. - CARTA DELLA MORFOLOGIA FISICA ED INSEDIATIVA

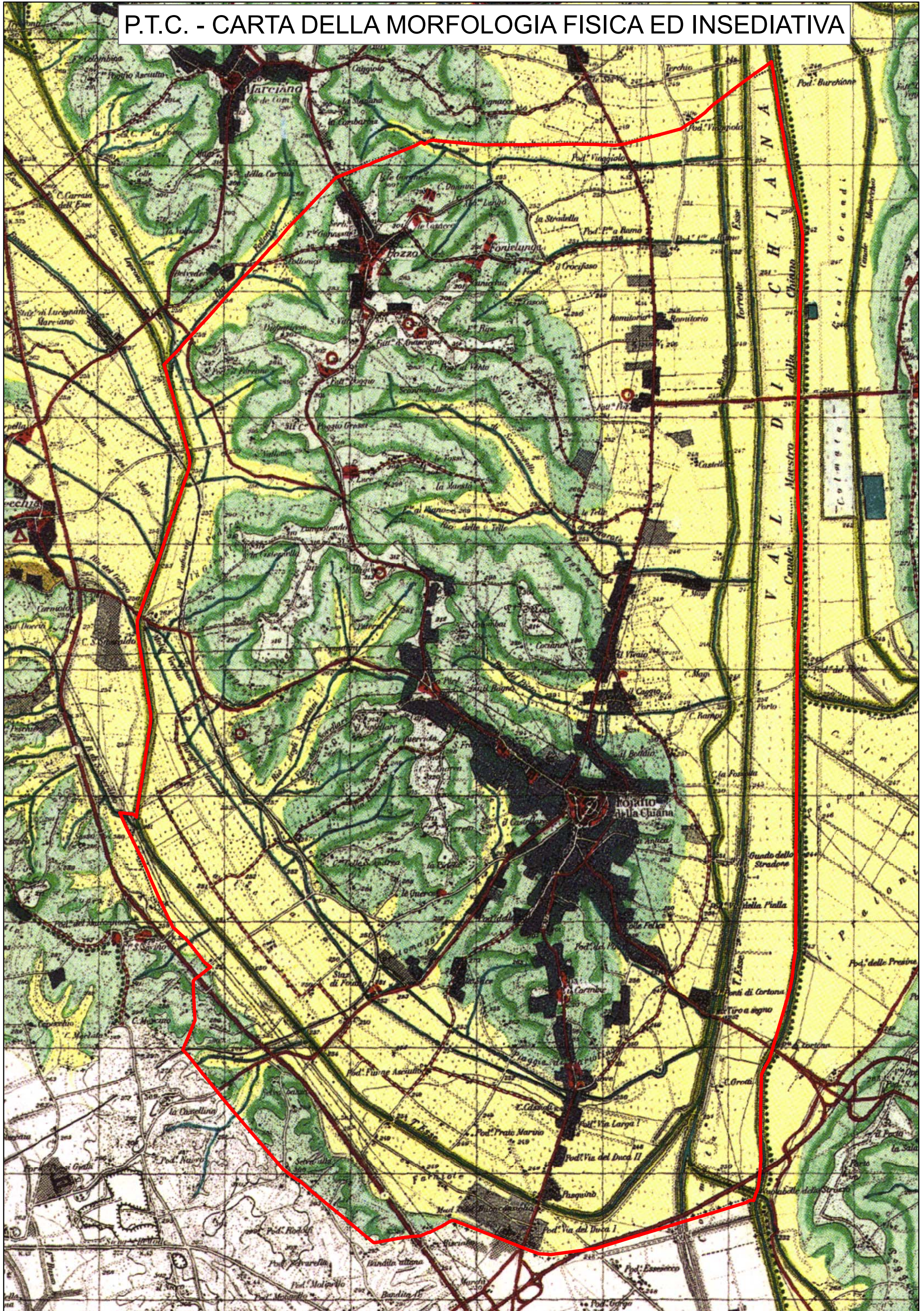

P.T.C. - CARTA DELLE TUTELE DEL SISTEMA INSEDIATIVO

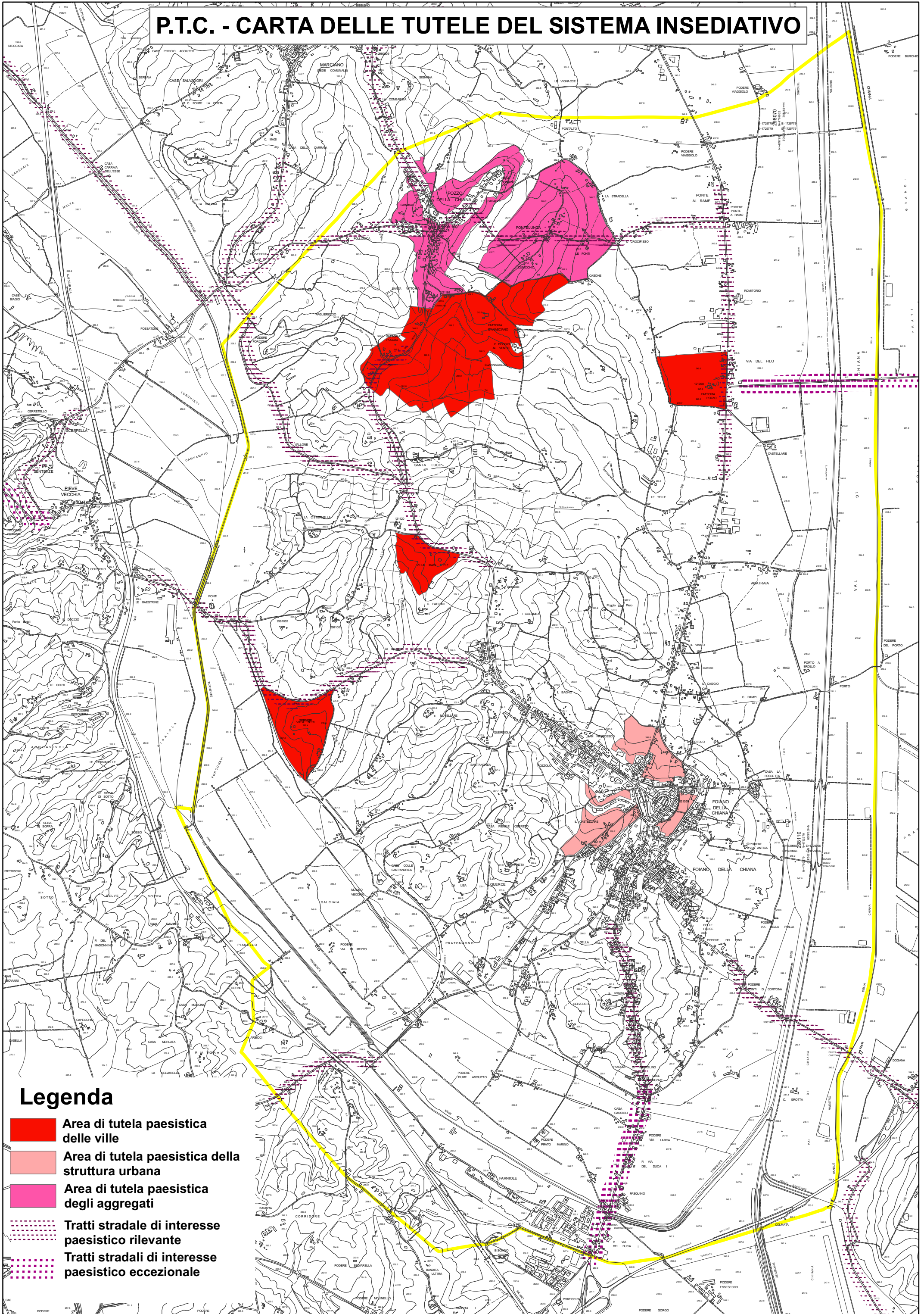

Legenda

-  Area di tutela paesistica delle ville
-  Area di tutela paesistica della struttura urbana
-  Area di tutela paesistica degli aggregati
-  Tratti stradale di interesse paesistico rilevante
-  Tratti stradali di interesse paesistico eccezionale

P.T.C. - CARTA DELLE TUTELE DEL SISTEMA INSEDIATIVO E ZONE C DI P.R.G.

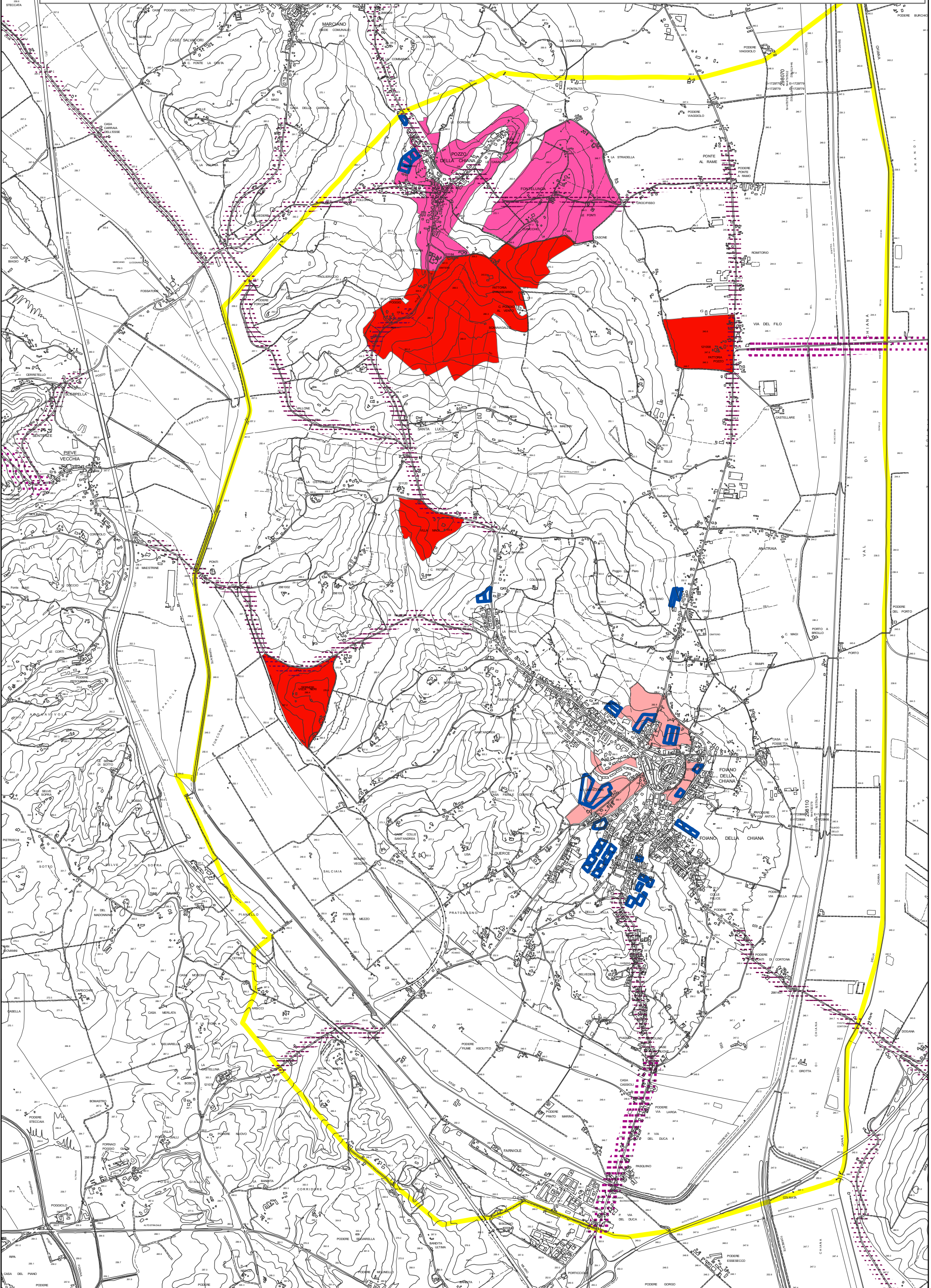

P.T.C. - QUADRI AMBIENTALI, USO DEL SUOLO E TESSITURA AGRARIA

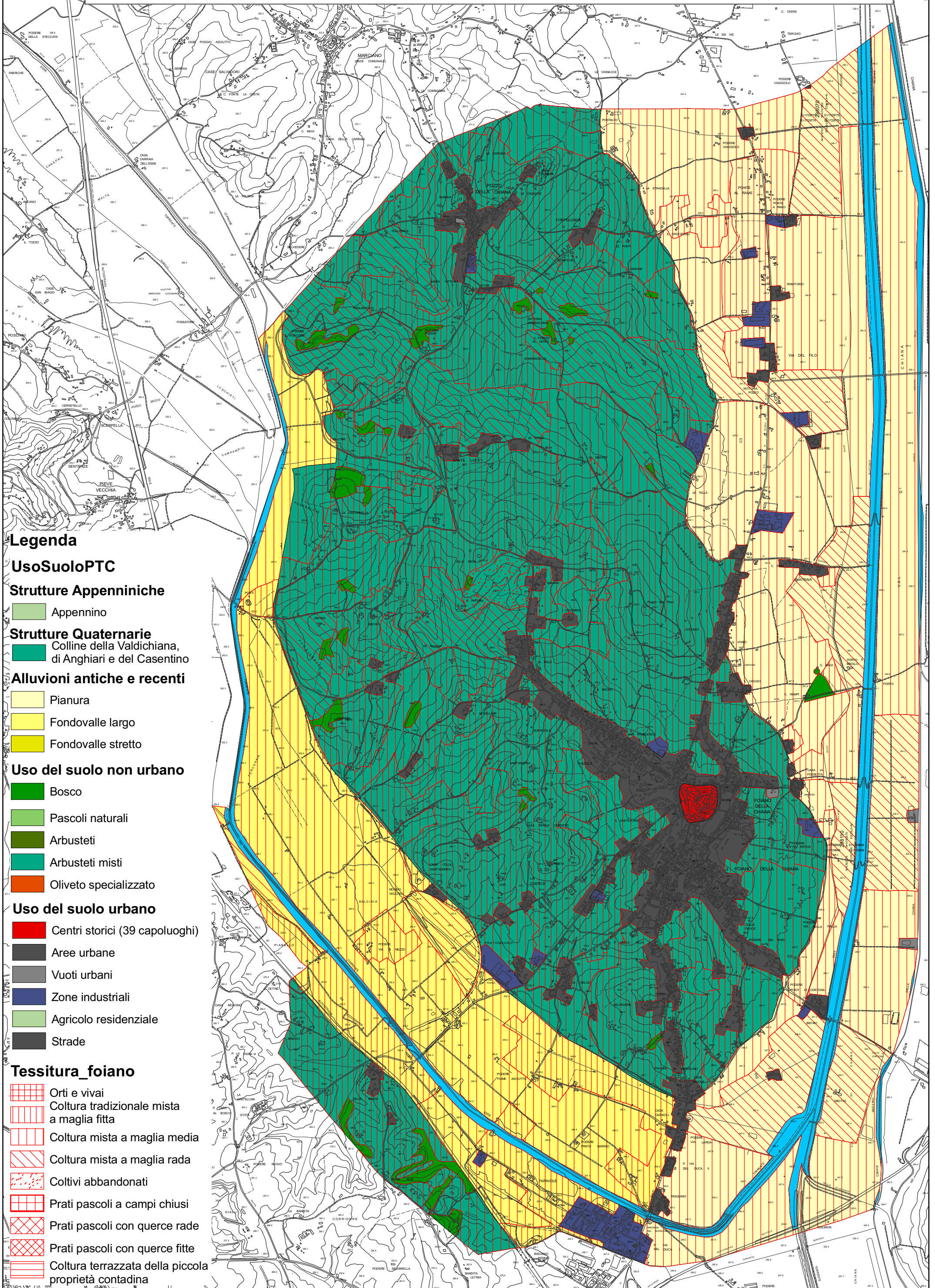

Legenda

UsoSuoloPTC

Strutture Appenniniche

Appennino

Strutture Quaternarie

Colline della Valdichiana, di Anghiari e del Casentino

Alluvioni antiche e recenti

Pianura

Fondovalle largo

Fondovalle stretto

Uso del suolo non urbano

Bosco

Pascoli naturali

Arbusteti

Arbusteti misti

Oliveto specializzato

Uso del suolo urbano

Centri storici (39 capoluoghi)

Aree urbane

Vuoti urbani

Zone industriali

Agricolo residenziale

Strade

Tessitura_foiano

Orti e vivai

Coltura tradizionale mista a maglia fitta

Coltura mista a maglia media

Coltura mista a maglia rada

Coltivi abbandonati

Prati pascoli a campi chiusi

Prati pascoli con querce rade

Prati pascoli con querce fitte

Coltura terrazzata della piccola proprietà contadina

P.T.C. - TIPI E VARIANTI DI PAESAGGIO AGRARIO E AREE CIGLIONATE

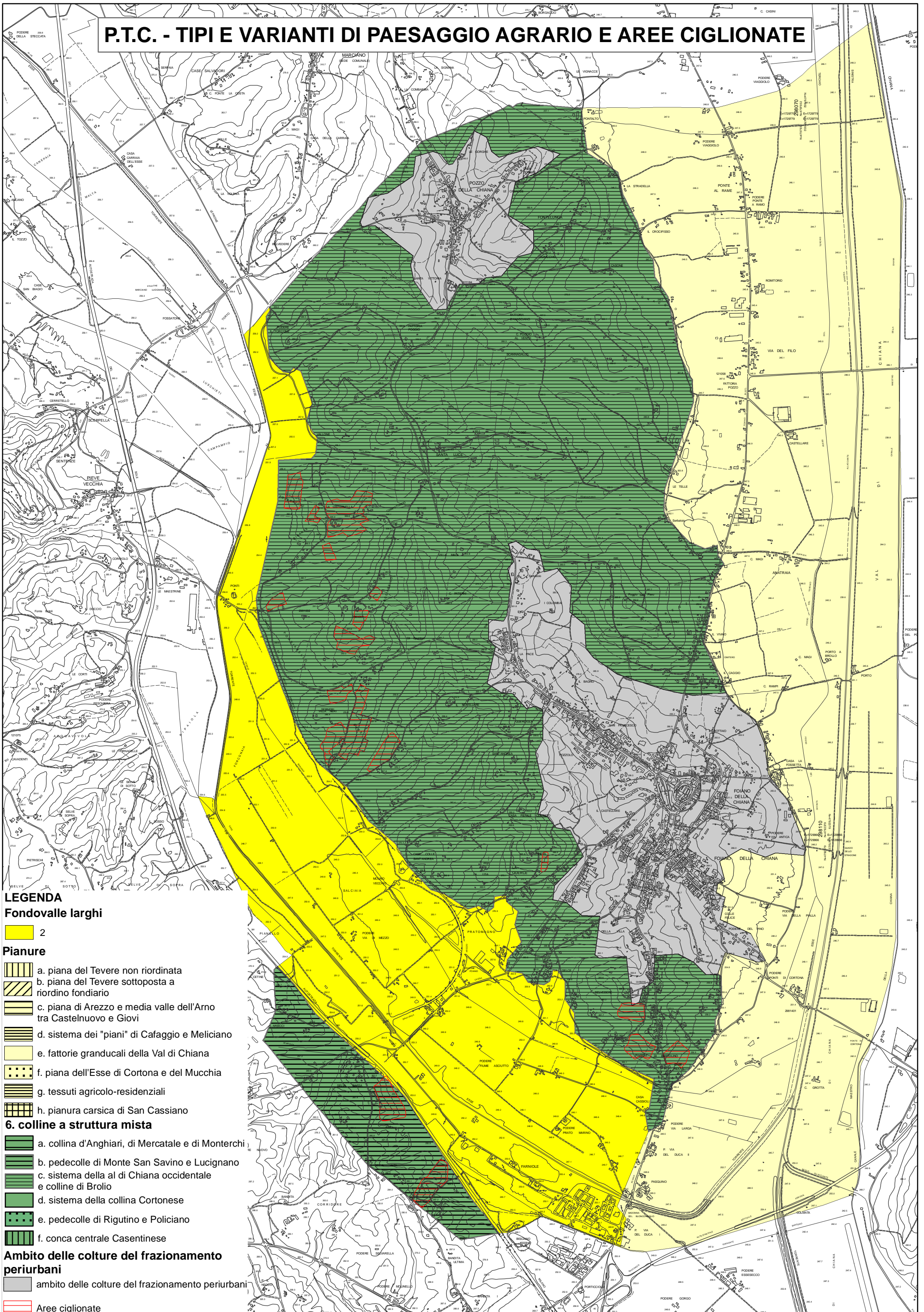



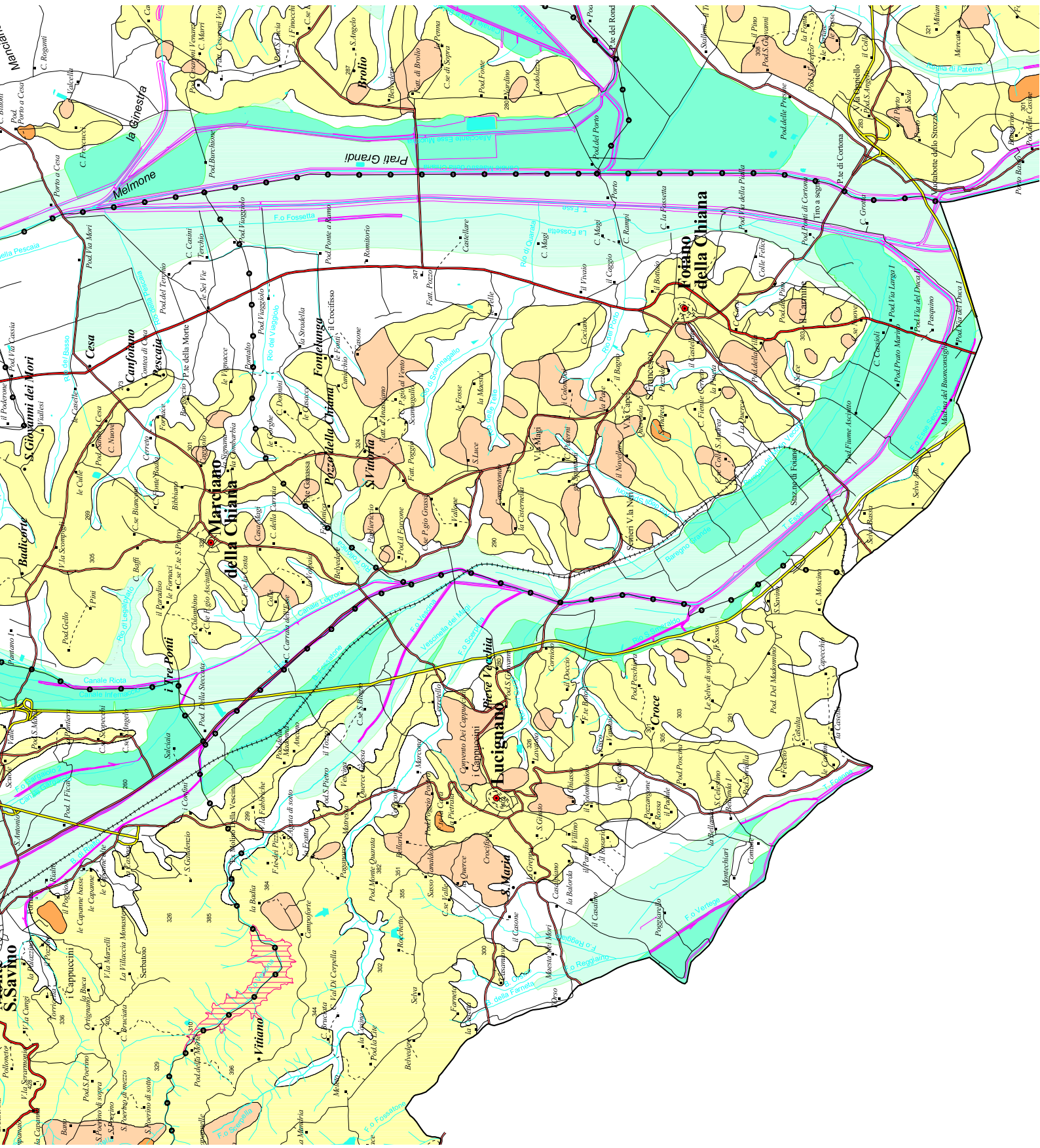

- LEGENDA**
- Fondovalle larghi**
- 2
- Pianure**
- a. piana del Tevere non riordinata
 - b. piana del Tevere sottoposta a riordino fondiario
 - c. piana di Arezzo e media valle dell'Arno tra Castelnuovo e Giovi
 - d. sistema dei "piani" di Cafaggio e Meliciano
 - e. fattorie granducali della Val di Chiana
 - f. piana dell'Esse di Cortona e del Mucchia
 - g. tessuti agricolo-residenziali
 - h. pianura carsica di San Cassiano
- 6. colline a struttura mista**
- a. collina d'Anghiari, di Mercatale e di Monterchi
 - b. pedecolle di Monte San Savino e Lucignano
 - c. sistema della al di Chiana occidentale e colline di Brolio
 - d. sistema della collina Cortonese
 - e. pedecolle di Rigutino e Policiano
 - f. conca centrale Casentinese
- Ambito delle colture del frazionamento periurbani**
- ambito delle colture del frazionamento periurbani
 - Aree ciglionate

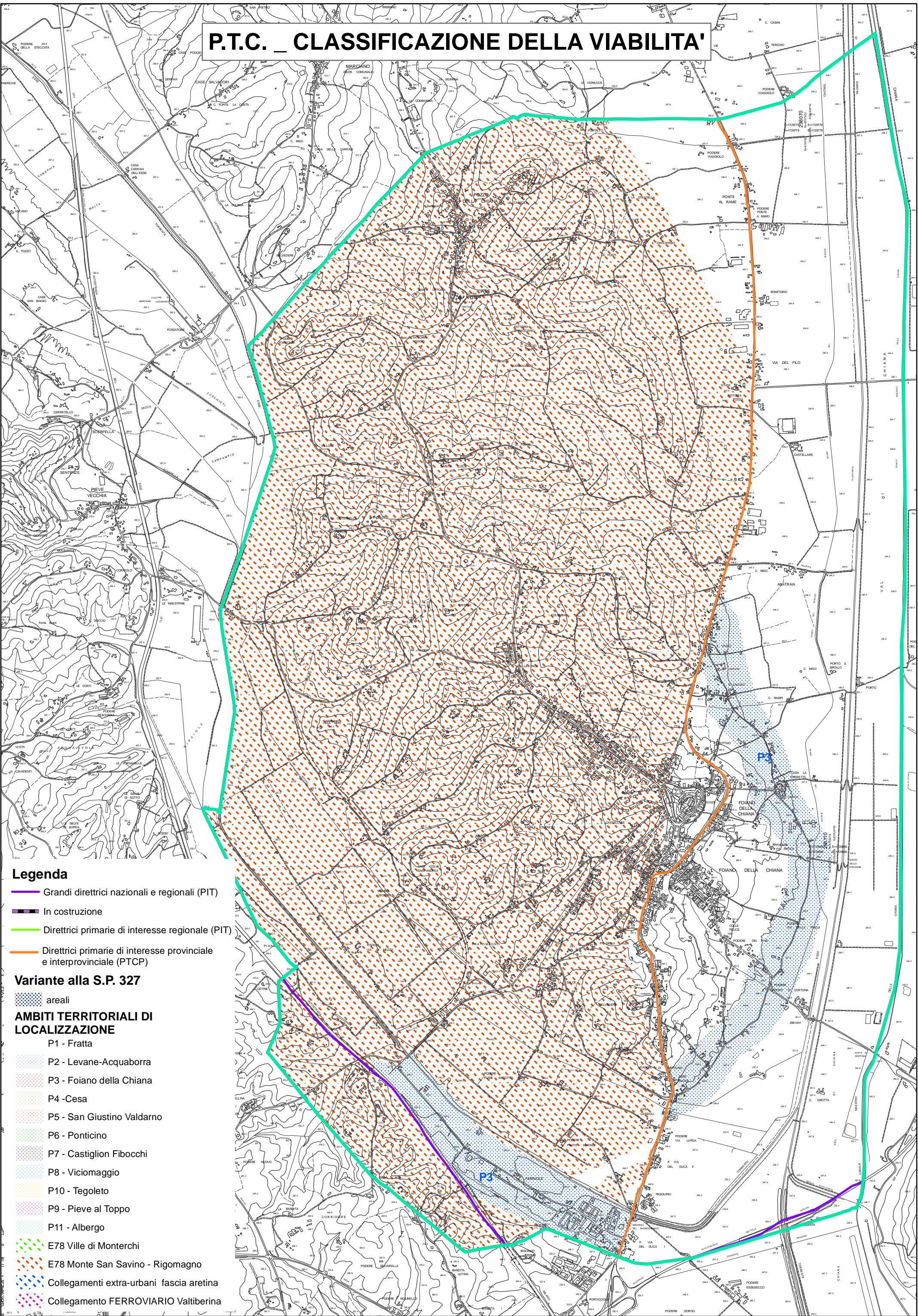

P.T.C. _ CLASSIFICAZIONE DELLA VIABILITA'



Legenda

-  Grandi direttrici nazionali e regionali (PIT)
-  In costruzione
-  Direttrici primarie di interesse regionale (PIT)
-  Direttrici primarie di interesse provinciale e interprovinciale (PTCP)



Variante alla S.P. 327

-  areali
- ### AMBITI TERRITORIALI DI LOCALIZZAZIONE
-  P1 - Fratta
 -  P2 - Levane-Acquaborra
 -  P3 - Foiano della Chiana
 -  P4 - Cesa
 -  P5 - San Giustino Valdarno
 -  P6 - Ponticino
 -  P7 - Castiglion Fibocchi
 -  P8 - Vicomaglio
 -  P10 - Tegoletto
 -  P9 - Pieve al Toppo
 -  P11 - Albergo
 -  E78 Ville di Monterchi
 -  E78 Monte San Savino - Rigomagno
 -  Collegamenti extra-urbani fascia aretina
 -  Collegamento FERROVIARIO Valtiberina

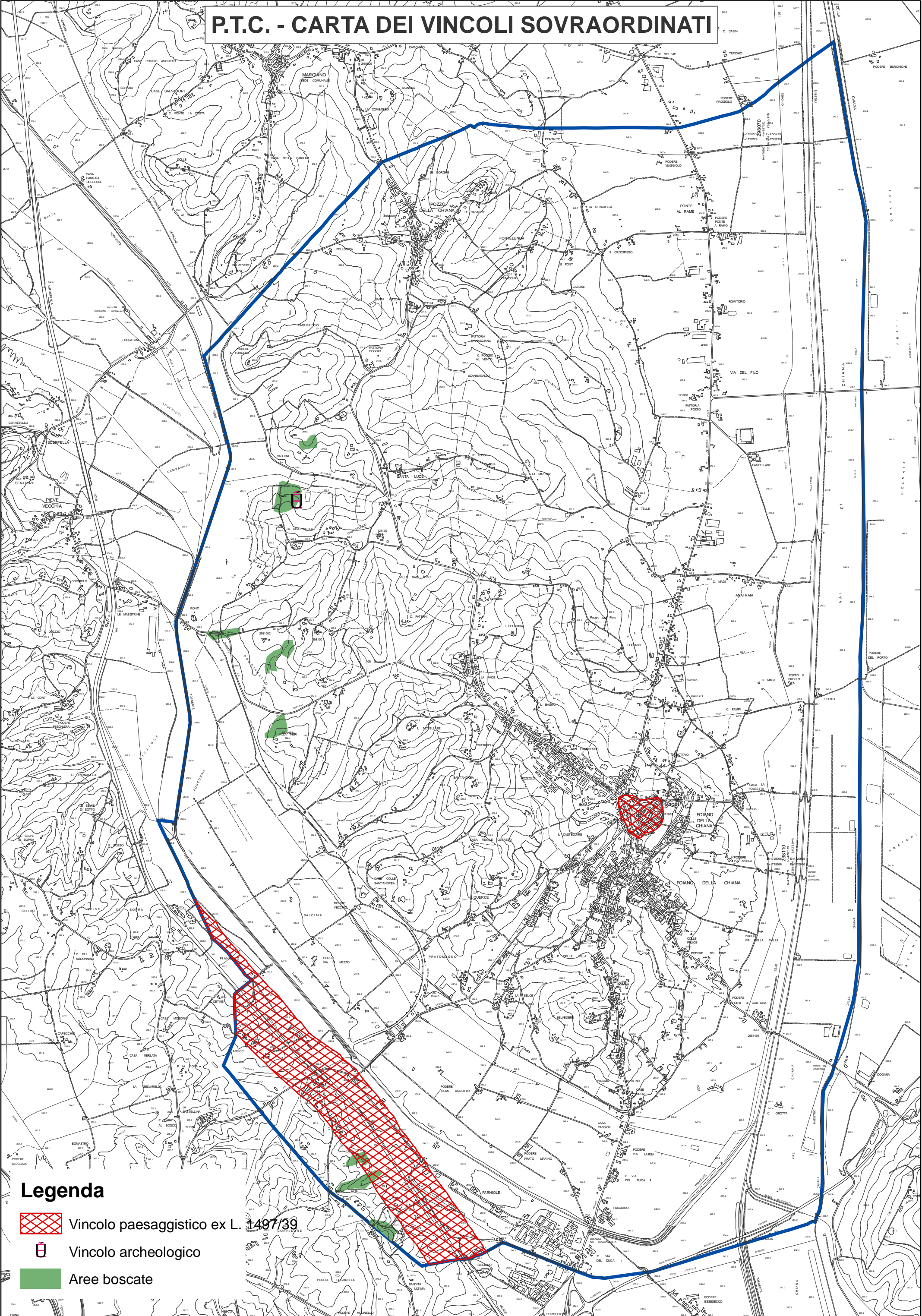
P.T.C. - CARTA DEI VINCOLI SOVRAORDINATI



Legenda

-  Vincolo paesaggistico ex L. 1497/39
-  Vincolo archeologico
-  Aree boscate

Provincia di Siena

