

AREE

DI

ATTESA

FOIANO DELLA CHIANA

SCHEDA: 051018-AP01

Denominazione Area di emergenza:
PARCHEGGIO OUTLET

Tipologia¹ : AP

Tipologia di Rischio: IDROGEOLOGICO - SISMICO

Coordinate: 1.727.398,644 E - 4.789.619,304 N
Lat 43°13'28''
Lon. 11°48'01''

Responsabile: ALBERTO BERTONE (Pres. Outlet)

Telefono: 3468848338 - 0575/649900

Fax : 0575/66638

e-mail : rmostacci@comune.foiano.ar.it

Reperibilità H24: 3408570333 SINDACO

Provincia: AREZZO
Comune : FOIANO DELLA CHIANA
Località: FARNIOLE
Indirizzo: VIA E. FERRARI
CAP.: 52045 cd. ISTAT 051018

CARATTERISTICHE GENERALI DELL'AREA

Area sottoposta a Convenzione:	NO (<i>prop. privata</i>)	Area inserita in P.R.G.:	NO
Altitudine s.l.m. :	249 m	Morfologia ² :	sub-pianeggiante
Superficie mq :	17.389 mq	Superficie coperta:	NO
Possibilità di espansione:	SI 1.750 mq	Destinazione d'uso ³ :	parcheggio
Tipologia suolo ⁴ :	asfalto		
Forniture e sottoservizi:			
Energia elettrica	Allaccio alla rete : SI	Distanza di allaccio :	100 m
Ente gestore: Enel			
Gas	Allaccio alla rete : SI	Distanza di allaccio :	300 m
Ente gestore: Coingas			
Acqua potabile	Allaccio alla rete : SI	Distanza di allaccio :	10 m
Ente gestore: Nuove Acque			
Acque reflue	Allaccio alla rete : SI	Distanza di allaccio :	20 m
Ente gestore: Nuove Acque			
Trasporti			
Elisuperficie :	NO	Distanza più prossima:	2 km (Bettolle - Siena)
Raggiungibile dai mezzi pesanti:	SI		
Rete viaria circostante ⁵ :	strada provinciale		

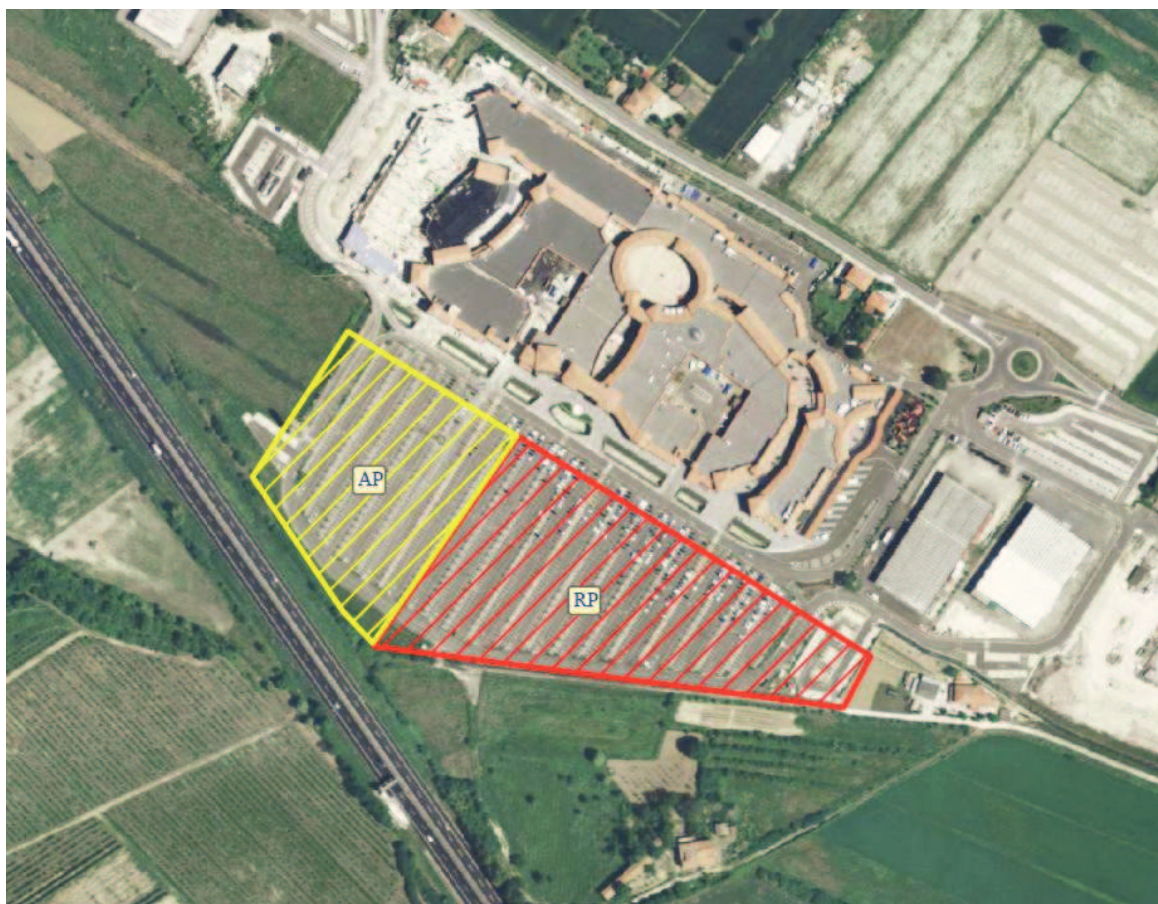

Area Attesa Popolazione: Parcheggio Outlet – vista aerea



Area Attesa Popolazione: Parcheggio Outlet



Area Attesa Popolazione: Parcheggio Outlet



Area Attesa Popolazione: Parcheggio Outlet