



**AUTOMOTOCLUB STORICO ITALIANO  
COMMISSIONE NAZIONALE MANIFESTAZIONI MOTO**

**2015**

**EVENTO**

- TURISTICO CULTURALE**
- TEMATICO**
- RIEVOCATIVO**

**REGOLAMENTO PARTICOLARE TIPO**

**L'Organizzatore deve utilizzare il presente regolamento particolare-tipo.**

**Il regolamento deve essere compilato a mano (stampatello) oppure con un programma di video scrittura (in questo caso il carattere deve essere diverso o in neretto). Le cancellature devono essere eseguite apponendo una linea che permetta di leggere quanto depennato.**

**Non saranno accettati regolamenti che non siano stati compilati utilizzando il presente regolamento tipo.**

**CLUB ORGANIZZATORE CLUB AUTO MOTO D'EPOCA IL SARACINO AREZZO - 63**

**MANIFESTAZIONE AREZZO A TUTTA MANETTA**

**DIRETTORE DELLA MANIFESTAZIONE ZAPPALORTO DAVIDE**

**DATA 21/05/2017**

#### Art. 1) – EVENTO

Il Club organizzatore **CLUB AUTO MOTO D'EPOCA IL SARACINO AREZZO**  
Federato A.S.I., indice e organizza, nei giorni 21/05/2017 un evento

- Turistico culturale
- Tematico
- Rievocativo

per Motoveicoli denominato **AREZZO A TUTTA MANETTA**

#### Art. 2) – MOTOVEICOLI AMMESSI

Saranno ammessi motoveicoli in possesso di Omologazione o Certificato di Identità ASI ovvero Carta D'identità FIVA, o Permesso di Partecipazione appartenenti alle seguenti tipologie:

- MOTOCICLI \_\_\_\_\_
- MOTOCARROZZETTE \_\_\_\_\_
- ALTRO (SPECIFICARE) \_\_\_\_\_

o periodi

- Ancetre:** costruite fino al 31/12/1904
- Veteran:** costruite fino al 31/12/1918
- Vintage:** costruite fino al 01/01/1930
- Post Vintage:** costruite dall'01/01/1931 al 31/12/1945
- Classic:** costruite dall'01/01/1946 al 31/12/1960
- Post Classic:** costruite dall'01/01/1961 al 31/12/1970
- Modern:** costruite dall'01/01/1971 o prodotte fino al 31/12/1982



#### Art. 3) MOTOVEICOLI E/O CONDUTTORI OSPITI

Potranno inoltre essere ammessi conduttori e/o motoveicoli sprovvisti di iscrizione e/o certificazione ASI purchè in condizioni originali e di rilevanza storica culturale.

Per i conduttori e/o motocicli ospiti sarà redatta una lista separata completa di tutti i dati di riferimento e non potranno partecipare a nessun titolo a concorsi riservati ai soli soci ASI.

**\* Gli ospiti potranno essere iscritti solo ed esclusivamente se la loro domanda di adesione sarà pervenuta entro i termini indicati nell'articolo 9.**

**\* Nel caso d'iscrizione di ospiti, il Club organizzatore provvederà anche ad una premiazione ricordo particolare destinata solo ed esclusivamente ai soci/motoveicoli ASI partecipanti.**

#### Art. 4) – PERCORSO

Il percorso della manifestazione avrà una lunghezza complessiva di circa Km 60 e sarà descritto nella cartografia allegata al presente regolamento, di cui fa parte integrante assieme al programma completo, anch'esso allegato.

#### Art. 5) – SVOLGIMENTO

Nell'ambito dell'evento saranno favorite le visite a musei della zona ed a monumenti di rilevanza storica e la partecipazione a convegni, tavole rotonde e dibattiti su argomenti culturali.

La velocità ammessa è quella prevista dal Codice Internazionale FIVA e non dovrà essere superiore a 40Km/h.

#### **Art. 6) – COMPORTAMENTO**

Durante tutto il percorso della manifestazione i conduttori dovranno rispettare tutte le norme di circolazione e le disposizioni impartite dal Delegato ASI e avere una condotta di guida cosciente e prudente. In caso di ostruzioni stradali o altri casi di forza maggiore verificatisi prima della partenza, il percorso della manifestazione potrà essere modificato.

#### **Art. 7) – DOCUMENTI**

I partecipanti dovranno essere in possesso di patente di guida, di tessera ASI valida e della assicurazione RCA per il motoveicolo iscritto.

#### **Art. 8) – ASSICURAZIONE RCT**

L'evento sarà coperto da apposita polizza RCT ai sensi della legge 24/12/1969 n° 990, adeguata nei massimali a quanto previsto dalle vigenti normative.

#### **Art. 9) – ISCRIZIONI**

Le adesioni dovranno pervenire entro e non oltre il 19 maggio 2017 al seguente indirizzo **segreteria Club Il Saracino c/o F.Vigetti via Margaritone 30 52100 Arezzo AR – Tel. 3334984880 – mail: [info@saracinoclub.it](mailto:info@saracinoclub.it) – [www.saracinoclub.it](http://www.saracinoclub.it).**

Il comitato organizzatore si riserva, a suo insindacabile giudizio, di accettare o meno richieste di adesione senza darne giustificazione alcuna.

Non possono essere iscritte a Calendario, Manifestazioni con partecipazione esclusivamente ad inviti.

#### **Art. 10) – DISPOSIZIONI GENERALI ED ESONERO DI RESPONSABILITA'**

Per ciascun iscritto il Club organizzatore redigerà e farà sottoscrivere la relativa scheda d'iscrizione con espresso sia l'accettazione del presente Regolamento che l'esonero di responsabilità per cui: **“ per il fatto stesso dell'iscrizione alla manifestazione, ciascun partecipante dichiara per sé e per i propri conduttori, passeggeri, dipendenti e incaricati: di ritenere sollevati l'Automotoclub Storico Italiano, il Club Organizzatore e tutte le persone addette all'organizzazione o comunque interessate all'evento ed i proprietari dei percorsi dove si svolge la manifestazione da ogni responsabilità circa eventuali danni occorsi ad esso partecipante, suoi conduttori, passeggeri, dipendenti e incaricati o cose, oppure prodotti o causati a terzi o cose da esso partecipante, suoi conduttori, passeggeri, dipendenti e incaricati”.**



Il Presidente del Club

**FEDERICO VIGETTI**  
Segreteria Club "Il Saracino Arezzo"

Il Delegato Dell'ASI è il Sig. Salvini Francesco – Sig. Mengozzi Antonio *(in prosa)*



**SCHEDA DI ISCRIZIONE** - AREZZO A TUTTA MANETTA 2016 da riconsegnare debitamente compilata e firmata alla Segreteria del Club Il Saracino entro e non oltre il 19/05/2017.

La manifestazione è riservata a motociclisti omologati A.S.I. costruiti entro il 31/12/1982. Potranno inoltre essere ammessi conduttori e/o motociclisti sprovvisti di iscrizione e/o certificazione ASI purché in condizioni originali e di rilevanza storica culturale.

**DATI CONDUTTORE**

COGNOME..... NOME.....

LUOGO E DATA NASCITA.....

INDIRIZZO..... CITTA'.....

PROV..... CAP..... CELL.....

E-MAIL..... CLUB ASI.....

TESSERA ASI..... PATENTE N.....

SCADENZA.....

ACCOMPAGNATORE.....



**ASI C.N.M. MOTO**  
 COMMISSIONE NAZIONALE  
 MANIFESTAZIONI MOTO

**DATI DELLA MOTO**

MARCA..... MODELLO.....

CILINDRATA..... ANNO..... N. CERTIFICATO IDENTITA' ASI..... TARGA.....

ASSICURATORE..... SCADENZA.....

Il sottoscritto ..... dichiara di avere letto il Regolamento della Manifestazione visibile sul sito [www.saracinoclub.it](http://www.saracinoclub.it) e di accettarlo.

Data ..... Firma.....

Per il fatto stesso dell'iscrizione alla manifestazione, ciascun partecipante dichiara per sé e per i propri conduttori, passeggeri, dipendenti e incaricati: di ritenere sollevati l'Automotoclub Storico Italiano, il Club Organizzatore e tutte le persone addette all'organizzazione o comunque interessate all'evento ed i proprietari dei percorsi dove si svolge la manifestazione da ogni responsabilità circa eventuali danni o corsi ad esso partecipante, suoi conduttori, passeggeri, dipendenti e incaricati o cose, oppure prodotti o causati a terzi o cose da esso partecipante, suoi conduttori, passeggeri, dipendenti e incaricati".

Data ..... Firma.....

**SEGRETERIA:** c/o Federico Vigetti via Margaritone n.30 52100 Arezzo (AR) - Tel.: 3334984880 - Fax: 0575259399 - [www.saracinoclub.it](http://www.saracinoclub.it) - Posta elettronica: [info@saracinoclub.it](mailto:info@saracinoclub.it)

Il Club Il Saracino di Arezzo presenta:

**AREZZO A TUTTA MANETTA**

in ricordo di **ERMANNO CAMILLETTI**

*riservata a moto storiche entro il 1982*

**domenica 21 maggio 2017**



## ERMANNINO CAMILLETTI

Nasce a Tavarnelle di Cortona il 25 aprile 1924. Giovinetza trascorsa in campagna, quindi le vicende belliche ed il passaggio del fronte, infine la ricostruzione. Ad Arezzo e provincia si crea un nutrito gruppo di centauro dediti inizialmente alle gimkane di paese, magari cavalcando qualche residuo bellico, e poi ai circuiti cittadini per micromotori con trasferite in tutto il centro Italia. Ebbene lo "Smilzo", così viene soprannominato Ermanno per il suo fisico allampanato, mentre riesce abbastanza bene nelle prove tra i birilli si trova handicappato nell'inserirsi sopra un Cucciolo od un Mosquito. Con gli anni '50 finisce l'epopea dei micromotori e dei loro centauroi/frantini e si comincia a cavalcare vere motociclette. Dopo un isolato quarto di classe alla Coppa della Consuma dell'agosto 1951, Ermanno è pronto per cavalcare l'onda delle grandi maratone che infiammano i cuori dei tifosi delle due ruote: Milano-Taranto e Motogiro. Arezzo schiera alla partenza del primo Motogiro del marzo '53 un buon numero di piloti, la prima tappa transita dalla città e si mettono subito in evidenza quelli che diventeranno veri e propri campioni: Angiolo

Pastorelli su Laverda 75, Roberto Caldari su Parilla 150 ed il nostro Camilletti su MV 125, da qualche tempo abitante a Foiano della Chiana. Non è fortunato, dopo una lotta impari contro lo squadrone Mondial, rompe il motore nella terza tappa da Bari a Riccione. A giugno è la volta della Milano-Taranto e lo "Smilzo" si procura una competitiva Mondial Corsa 125. Al controllo di Bologna è addirittura secondo di classe alla media di 98 kmh. Mantiene la posizione su Futa e Raticosa, su Radicofani, a Roma e Napoli, poi s'invola verso una splendida vittoria stravinendo la 125 Corsa in 14h 46' 05" con 52 minuti di vantaggio sul secondo. Il Motogiro '54 vede la prima tappa ancora transitare da Arezzo, tutti i nostri campioni in prima fila. È un'edizione terribile, ci sono problematiche di verifiche "allegre" che portano al ritiro per protesta delle squadre MV e Parilla, le condizioni atmosferiche inseriscono i centauroi all'interno di una bufera di neve vicinissima a Boiano. Anche Ermanno, sino ad allora in lotta per la vittoria, è costretto al ritiro. Comunque è ormai un pilota ufficiale Mondial, molto apprezzato per il carattere calmo e riflessivo e per la tenacia. Nella successiva Milano-Taranto ricopre il ruolo di scudiero del suo capitano, Remo Venturi, piazzandosi quarto nella 175 Competizione e settimo assoluto.

Altra prova superlativa in ottobre nel Motogiro della Toscana dove conclude secondo assoluto a 103kmh di media cedendo solamente al compagno di squadra Lattanzi. Il 25 aprile 1955 è ancora Motogiro d'Italia e anche stavolta l'interpretazione "allegre" del regolamento da parte di alcune case porta le altre, in questo caso Laverda e Mondial, al ritiro.

Ne subisce le conseguenze anche Ermanno, in gara fino alla terza tappa dove è nelle primissime posizioni. Si consola con un bel secondo posto nel Circuito di Grosseto. Ed eccoci alla Milano-Taranto, un'edizione funesta. È

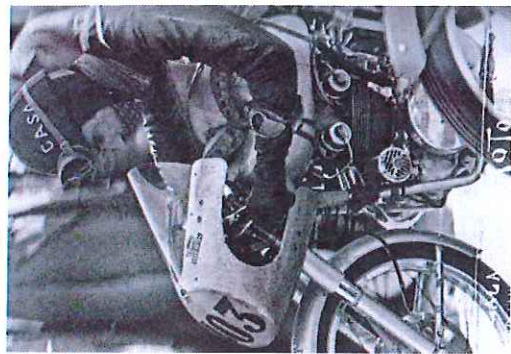

il 19 giugno. Poco prima di Ancona cade, sulle strade di casa quando è nettamente in testa alla media di oltre 130kmh, l'alifere della Mondial Giuseppe Lattanzi. Non si rialza più. Dopo il Controllo e rifornimento di Secondigliano, percorsi pochi chilometri, al bivio di Nola, anche Camilletti e la sua Mondial sbandano nell'attraversamento di un passaggio a livello, c'è chi dirà per un malore, ed egli cade rovinosamente riportando la fatale frattura del cranio. Uno dei più grandi padisti dell'epoca, sicuramente una persona squisita, un vero signore dello sport, mai sopra le righe, lascia con la sua scomparsa gli appassionati aretini attoniti e disorientati. Il cordoglio è senza fine.



ASI  
COMMISSIONE NAZIONALE  
MANIFESTAZIONI MOTO

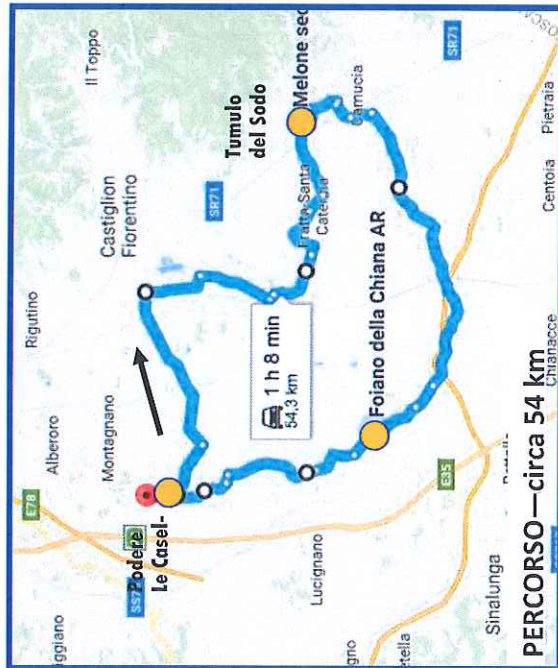

## PROGRAMMA

Ore 09.00 – 09.30 Ritrovo presso il Podere Le Caselle (Via Culle, Il Tratto, 13 - Loc. Badicorte - Marciano della Chiana (AR) in prossimità del casello A1 di Monte San Savino) . Parcheggio carrelli, consegna dei numeri e del materiale informativo. Colazioncina e caffè.

Ore 09.30 Partenza per percorso turistico in direzione di Cortona.

Ore 10.00 Arrivo al Tumulo del Sodo. Sosta e visita al parco archeologico.

Ore 11.30 Sosta a Foiano della Chiana. Ricordo di Ermanno Camilletti.

Ore 13.00 – 15.30 Podere Le Caselle. Pranzo, premiazioni e commiato finale.

Quota di partecipazione: € 25,00 a persona.

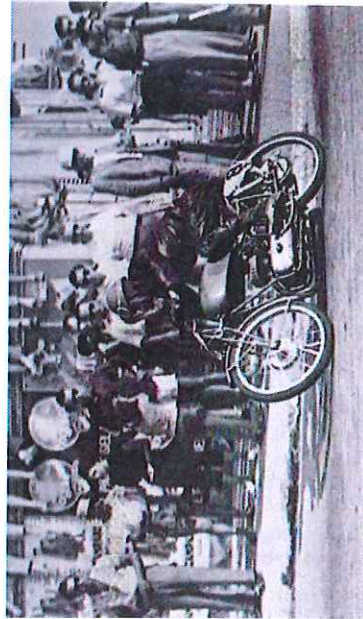



RAMO: R.C. DIVERSI

COD. AGENZIA	N. POLIZZA	SECONDA RATA	RATA SUCCESS.	VALUTA	TOTALE EURO (€)	QUOTA RASPOSTA
T18/00	760549001	20/04/2017	20/04/2018	053	400,00	72,80

COD. CLIENTE

16238112

IL PAGAMENTO DELL'IMPORTO (\*)  
A SALDO DELLA RATA SUINDICATA  
E' STATO EFFETTUATO

IL 21-04-2017 ORE 18:00

IN *Autos*

L'AGENTE DI LINGUA ITALIANA

Generali Italia S.p.A.

CONTRAENTE E SUO DOMICILIO

CLUB AUTO MOTO D' EPOCA SARACINO

V. FIORENTINA 57  
52100 AREZZO AR

Generali Italia S.p.A. - Sede Legale: Megliano Veneto (TV), Via Manovichesag, 14, CAPE 33021 - Tel: 041 5492111 - www.generali.it - Fax: 041 942909; email: info@generali.com; C.F. e iscr. nel Registro Imprese di Treviso n. 00409920554 - Partita IVA 00885351007 - Capitale Sociale: Euro 1.613.623.450,00 i.v. - Pec: generalitalia@pec.generaligroup.com; Società iscritta all'Albo delle Imprese IVA65 n. 1.00021, soggetta all'attività di direzione e coordinamento dell'Azionista unico Assicurazioni Generali S.p.A. ed appartenente al Gruppo Generali, iscritto al n. 328 dell'Albo dei gruppi assicurativi.

All'interno del sito internet della Compagnia è possibile accedere alle informazioni sulle polizze sottoscritte, sarà necessario entrare nell'Area Clienti e seguire le istruzioni per registrarsi

**LA QUIETANZA NON E' VALIDA SE NON PORTA LA DATA E L'ORA DEL PAGAMENTO E LA FIRMA DELL'ESATTORE**

Gentile Cliente, con l'occasione della presente le comuniciamo che, in seguito ad un'attività di evoluzione dei sistemi informatici della Società, il suo numero di polizza 00481400516836 è stato aggiornato.

Il nuovo numero identificativo della  
sua polizza è 760549001.

D'ora in avanti, per tutte le necessità legate alla sua polizza (es. variazioni, denunce di un sinistro, ...) le preghiamo di utilizzare il nuovo numero.



ASI C.N.M. MOTO  
COMMISSIONE NAZIONALE  
MANIFESTAZIONI MOTO





# ALLEGATO RISCHI VARI SVILUPPO DEL PREMIO

Soc. Euro 184.173.806 i.v. - Cod. Fiscale e Reg. Impresa di Torino n. 13432270168 - COIVA Torino n.1013376 Sede legale/via Mazzini, 53 - 10123 Torino - Italia Impresa iscritta all'Albo delle imprese di assicurazione e ad appartenente al gruppo Generali iscritto all'albo dei gruppi assicurativi. Società diretta e coordinata da Assicurazioni Generali S.p.A.

## DATI CONTRATTUALI

R040	COD. AGENZIA 048	RAMO 14	POLIZZA N. 0051.6836	AGENZIA DI AREZZO	VARIAZIONE N°
------	---------------------	------------	-------------------------	----------------------	---------------

## SVILUPPO DEL PREMIO

Le condizioni contenute nel presente allegato integrano quelle riportate nel fascicolo di polizza e formano parte integrante del contratto di assicurazione.

### A) - GARANZIA R.C.T. - Art. 1

RETRIBUZIONI / COMPENSI	ENTITA' PARAMETRO VARIABILE INIZIALE	TASSO %	PREMIO IMPONIBILE
Dipendenti e/o prestatori di lavoro - Soggetti INAIL (1)			
temporaneo (legge 196/1997) - Soggetti INAIL (2) e non INAIL			
Fatturato/ Introiti			
Premio unico fisso	DESCRIZIONE PARAMETRO <b>Numero Soci</b>	QUANTITA' <b>350</b>	PREMIO UNITARIO <b>327,20</b>
Rischi aggiunti		Premio Fisso	
		Premio R.C.T. - imp. A	<b>327,20</b>
Estensioni di garanzia		Aumento % di A	
		<b>Totale Premio R.C.T./ Premio minimo - imp. B</b>	<b>327,20</b>

### B) - GARANZIE R.C. - PRESTATORI DI LAVORO - Art. 2

RETRIBUZIONI / COMPENSI	ENTITA' PARAMETRO VARIABILE INIZIALE	TASSO %	PREMIO IMPONIBILE
Dipendenti e/o prestatori di lavoro - Soggetti INAIL (1)			
temporaneo (legge 196/1997) - Soggetti INAIL (2) e non INAIL			
Altro parametro			
Rischio Aggiunto R.C. prestatori di lavoro		Aumento % di A	
		Premio Prest. Lav.- imp. C	
Estensioni di garanzia		Aumento % di C	
		Premio Prest. Lav.- imp. D	
		<b>Totale Premio R.C.T./ Prest. Lav.- imp. (B + D)</b>	
		<b>Premio minimo comunque dovuto - imp. (B + D)</b>	<b>327,20</b>



ASI C.A.N. MOTO  
COMMISSIONE NAZIONALE  
MANIFESTAZIONI MOTO

Avvertenza: I soggetti Inail (1) sono tutti quelli non ascrivibili al codice 0722 della tariffa Inail

I soggetti Inail (2) sono tutti quelli ascrivibili al codice 0722 della tariffa Inail in quanto preposti a: centri di elaborazione dati - centralini telefonici - video terminali - telescriventi - macchine da scrivere elettriche ed elettroniche ed altre attrezzature similari.

### AGGIUSTAMENTI DI PREMIO (imponibile)

AUMENTO PER FRAZIONAMENTO del premio (B + D)	ARROTONDAMENTI	<b>Totale Premio Annuo</b>
%		<b>327,20</b>

### PREMIO DI POLIZZA (imponibile)

Alla Firma	Rata fino al	Ratao Premio
Abbuono per	Rata dal	Abbuono premio

PREMIO  
PRIMA RATA

**327,20**

PREMIO RATE  
SUCCESSIVE

**327,20**

### PREMIO MINIMO DI REGOLAZIONE - Art. 22

Qualora sia stato valorizzato l'apposito spazio "Fraz. R.P." sul modulo di polizza, si conviene che il premio della polizza stessa è calcolato, in tutto o in parte, in base ad elementi di rischio variabili, e pertanto si intende applicato il disposto dell'Art.22 - Regolazione del premio - delle Condizioni Generali.

Da parte della Società rimane comunque acquisito, se non diversamente concordato in polizza, un importo pari al 75% del premio variabile anticipato, calcolato per l'intero periodo di assicurazione annuo.

Per periodo di assicurazione inferiori all'anno, tale importo sarà pari al 75% del premio variabile anticipato per il periodo assicurato di riferimento.



ASIP ASSOCIATED  
TORO  
ASSICURAZIONI

ALLEGATO E060  
DICHIARAZIONI CONTRATTUALI

SOCIETA' PER AZIONI A SOCIO UNICO - CAP. SOC. EURO 184.173.606 i.v. - COD. FISCALE E REG. IMPRESE DI TORINO N.13432270158 - CCIAA TORINO N.10133376 SEDE LEGALE : VIA MAZZINI 63 - 10123 TORINO - ITALIA IMPRESA AUTORIZZATA ALL'ESERCIZIO DELLE ASSICURAZIONI CON PROV. ISVAP 22-6-2004 N.2285 (G.U. 3-7-2004 N.154) SOCIETA' DIRETTA E COORDINATA DA ASSICURAZIONI GENERALI S.P.A.

ALLEGATO N.	MODELLO	POLIZZA N.	AGENZIA DI
01	E060.999	048/14/00516836	AREZZO 048

CONTRAENTE/ASSICURATO  
CLUB AUTO MOTO D'EPOCA "SARACINO"

DICHIARAZIONI CONTRATTUALI

L'assicurazione comprende altresì i danni derivanti :

- dalla proprietà, conduzione, montaggio e smontaggio degli stand, palchi, tribune, attrezzature, cartelli pubblicitari e striscioni;
- dalla somministrazione di cibi e bevande sempre che il danno si sia verificato durante il periodo di validità dell'assicurazione, ferma l'esclusione dei danni conseguenti a difetto originario dei prodotti smerciati.

Qualora le predette attività siano in tutto o in parte affidate a terzi, l'assicurazione vale esclusivamente per la responsabilità civile derivante al Contraente nella sua qualità di committente.

Il massimale di garanzia previsto in polizza rappresenta comunque la massima esposizione della Società per più danni, qualunque sia il numero delle persone e cose danneggiate, verificatisi in uno stesso periodo di assicurazione.

L'assicurazione è efficace a condizione che la manifestazione sia stata autorizzata dalle competenti Autorità.

**Condizioni Particolari**

*Soggetti non considerati terzi:*

Ad integrazione dell'art 7 delle Condizioni L'assicurazione comprende altresì i danni derivanti:

- gli organizzatori;
- le persone di cui il Contraente si avvale nella realizzazione delle attività oggetto dell'assicurazione.

*Responsabilità civile personale addetti:*

Ad integrazione dell'art 3 delle Condizioni Generali la garanzia vale per la responsabilità civile personale di coloro che collaborano, a titolo gratuito, con la Contraente per la realizzazione della manifestazione di cui alla descrizione del rischio.

Si precisa che non è considerata "terzo" il Contraente.

**Mancato o insufficiente intervento sulla segnaletica**

L'assicurazione comprende i danni derivanti dal mancato o insufficiente intervento sulla segnaletica di pertinenza dell'Assicurato in relazione alla attività e agli eventi organizzati.

**Esclusioni**

Ad integrazione dell'art 8 delle Condizioni Generali e della Condizione Speciale 12) nonché, a parziale deroga dell'art. 4.10 delle Condizioni Generali, l'assicurazione non comprende i danni:

- arrecati alle strutture ed alle attrezzature utilizzate per lo svolgimento della manifestazione;
- derivanti dallo svolgimento di attività che prevedano l'utilizzo di veicoli a motore, di imbarcazioni a motore o di aeromobili - copertura RC obbligatoria ex L.990/69;
- cagionati e/o subiti da animali;
- conseguenti a spettacoli pirotecnici;
- derivanti dall'emissione di onde e campi elettromagnetici;
- derivanti da attività di carattere sanitario.

**Franchigia**

Relativamente ai danni a cose verrà applicata una franchigia fissa ed assoluta di Euro 250,00 per ogni danneggiato, fatti salvi maggiori importi previsti dalle condizioni prestampate.

Fermo il resto.=

Il presente Allegato mod. E060 forma parte integrante della polizza sopraindicata.  
CC100586.999 ED. 101



ASI C.N.H. MOTO  
COMMISSIONE NAZIONALE  
MANIFESTAZIONI MOTO



# AREZZO A TUTTA MANETTA — 21/05/2017 — CARTOGRAFIA DEL PERCORSO

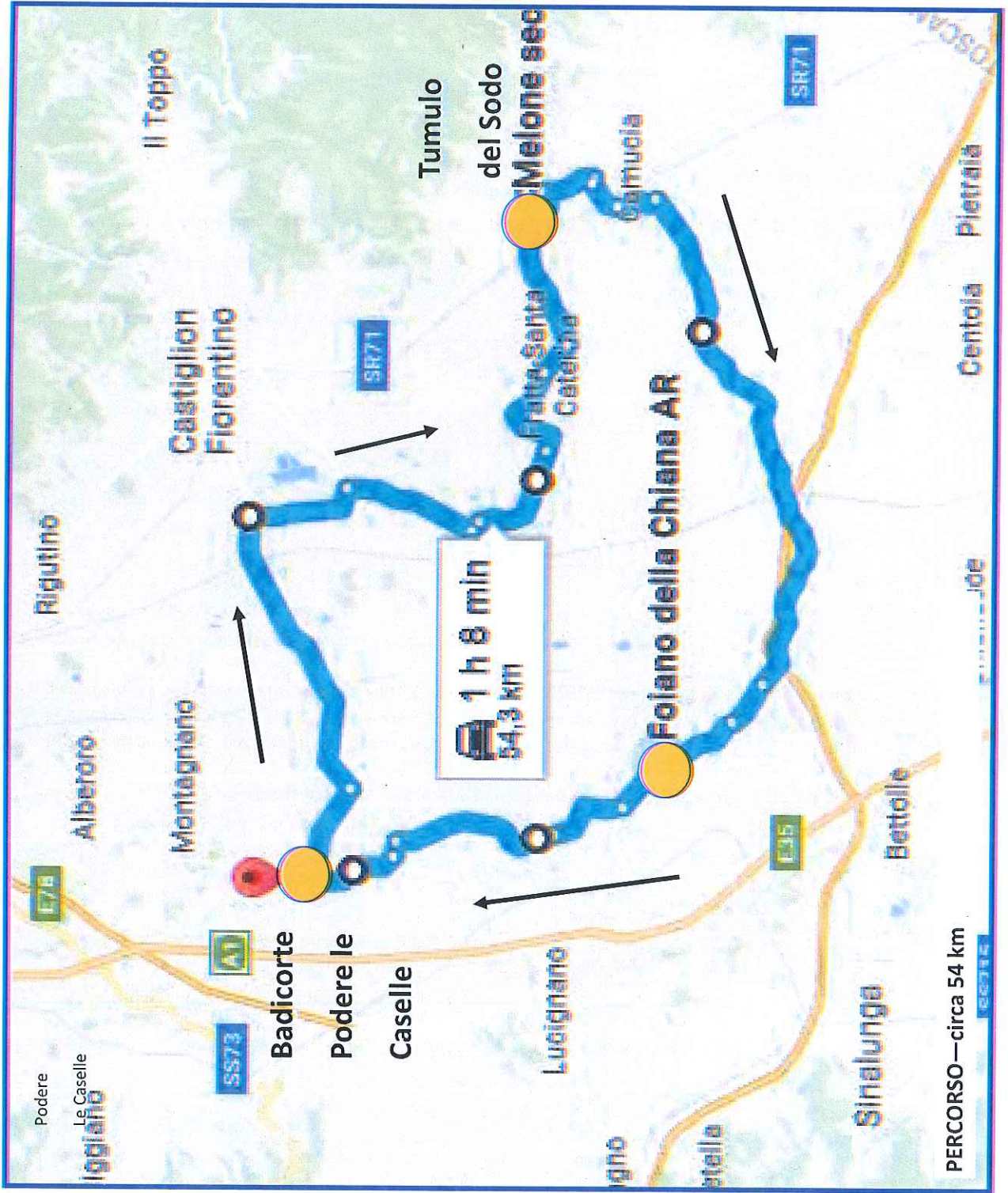

ASI C.N.N. MOTO  
COMMISSIONE NAZIONALE  
MANIFESTAZIONI MOTO